



# PERIÓDICO OFICIAL

ÓRGANO DE DIFUSIÓN OFICIAL DEL GOBIERNO  
CONSTITUCIONAL DEL ESTADO LIBRE Y SOBERANO DE TABASCO.



TABASCO

JAVIER MAY RODRÍGUEZ  
Gobernador Constitucional del Estado de Tabasco

JOSÉ RAMIRO LÓPEZ OBRADOR  
Secretario de Gobierno

19 DE NOVIEMBRE DE 2025



PUBLICADO BAJO LA RESPONSABILIDAD DE LA SECRETARÍA DE GOBIERNO  
Registrado como correspondencia de segunda clase con fecha  
17 de agosto de 1926 DGC Núm. 0010826 Características 11282816



No.- 3511

# ACUERDO



**JAVIER MAY RODRÍGUEZ, GOBERNADOR CONSTITUCIONAL DEL ESTADO LIBRE Y SOBERANO DE TABASCO; CON FUNDAMENTO EN LOS ARTÍCULOS 10, FRACCIONES VII Y XIII DE LA LEY GENERAL DE ASENTAMIENTOS HUMANOS, ORDENAMIENTO TERRITORIAL Y DESARROLLO URBANO; 51 FRACCIÓN I, DE LA CONSTITUCIÓN POLÍTICA DEL ESTADO LIBRE Y SOBERANO DE TABASCO; 13 FRACCIÓN XVIII, DE LA LEY DE ASENTAMIENTOS HUMANOS, ORDENAMIENTO TERRITORIAL Y DESARROLLO URBANO DEL ESTADO DE TABASCO, Y DEMÁS DISPOSICIONES JURÍDICAS APLICABLES EN LA MATERIA; Y**

## CONSIDERANDO

**PRIMERO.** Que en términos de los artículos 3, fracción IX y 31 de la *Ley General de Asentamientos Humanos, Ordenamiento Territorial y Desarrollo Urbano*, la conurbación se define legalmente como la continuidad física y demográfica que formen dos o más centros de población. En ese sentido, el artículo 32 de la *Ley General de Asentamientos Humanos, Ordenamiento Territorial y Desarrollo Urbano*, prevén que los gobiernos estatales y los municipales tienen facultades para convenir la delimitación y constitución de una zona metropolitana o conurbada cuando resulte necesario el estudio y la planeación conjunta de dos o más centros de población dentro de una misma entidad federativa.

**SEGUNDO.** Que en términos del artículo 33 de la *Ley General de Asentamientos Humanos, Ordenamiento Territorial y Desarrollo Urbano* las zonas metropolitanas o conurbaciones ubicadas en el territorio de uno o más municipios de una misma entidad federativa, serán reguladas por la legislación local y se coordinarán con las autoridades federales y estatales, atendiendo a los principios, políticas y lineamientos a que se refiere esa norma. En ese sentido, corresponde al Ejecutivo del Estado, en coordinación con los ayuntamientos involucrados, formalizar dicha delimitación territorial mediante la expedición de la declaratoria respectiva, conforme a la legislación citada y a lo dispuesto por la *Ley de Asentamientos Humanos, Ordenamiento Territorial y Desarrollo Urbano del Estado de Tabasco*, que regula la declaratoria como el acuerdo administrativo mediante el cual se determinan las zonas conurbadas.

**TERCERO.** Que el artículo 13, fracción XXVII, de la *Ley de Asentamientos Humanos Ordenamiento Territorial y Desarrollo Urbano del Estado de Tabasco* faculta expresamente a la Secretaría de Ordenamiento Territorial y Obras Públicas (SOTOP) para proponer a la persona titular del Poder



Ejecutivo Estatal las declaratorias de las zonas conurbadas. Por ello, en ejercicio de dicha atribución, la SOTOP ha realizado los estudios técnicos que demuestran la necesidad de actualizar de la delimitación de la Zona Conurbada Villahermosa-Nacajuca, con la finalidad de adecuarla al marco normativo vigente y a la territorialidad actual.

**CUARTO.** Que el 10 de diciembre de 1994 se publicó en el Periódico Oficial, número 5453, el Acuerdo firmado por el titular del Poder Ejecutivo, por el que se emite la Declaratoria Zona Conurbada Villahermosa-Nacajuca, comprendida en el área circular generada por un radio de 3.0 km con centro en el punto de intersección de la línea fronteriza entre los municipios de Nacajuca y Centro, que limita a su vez al centro de población de la ciudad de Villahermosa, Tabasco; con una polígono de 1,215-00-00.00 ha. siendo este el origen de esta conurbación.

Posteriormente, el 29 de marzo del 2006 fue publicado en el suplemento C del Periódico Oficial, número 6632, la Declaratoria de la Zona Conurbada Villahermosa-Nacajuca, delimitando su polígono de influencia, el cual comprendía una superficie de 2,946-31-02 hectáreas, de conformidad con la legislación de ordenamiento territorial vigente en aquella época.

**QUINTO.** Que la dinámica acelerada de crecimiento urbano en el área de Villahermosa y sus zonas aledañas hacia el municipio de Nacajuca ha generado la ampliación de las áreas consolidadas con asentamientos humanos planificados y, por otro lado, la aparición de asentamientos espontáneos y no planificados a lo largo de las carreteras existentes superando, en algunos casos, el límite establecido en la declaratoria de 2006.

En consecuencia, el fenómeno de expansión de la mancha urbana, así como la construcción de nueva infraestructura vial de alcance metropolitano, ha extendido la zona urbanizada más allá de aquella delimitación, por la que la dinámica del crecimiento demográfico está demandando la ampliación y precisión de un nuevo límite territorial.

Derivado de un análisis técnico, se identificaron cinco núcleos poblacionales principales que concentran la mayor parte de la población y generan la presión urbana más significativa en el área de estudio. Dicho análisis se realizó con base en un radio de estudio determinado por las características del entorno urbano de cada núcleo y por el tipo de población, con el propósito de delimitar y comprender las zonas que



inciden directamente en el crecimiento y consolidación del área conurbada.

Esta división tiene un carácter enunciativo y analítico, y se utilizó únicamente para identificar las poblaciones más representativas que impulsan la expansión urbana, así como para proyectar escenarios de crecimiento y elaborar una prospectiva a futuro.

Los cinco núcleos poblacionales identificados se describen a continuación:

**Núcleo Urbano Zona I.** Bosques de Saloya, con una población de 26,696 habitantes ocupando una superficie de 201-12-79.76 ha, conformada por los siguientes asentamientos: Fraccionamiento Carlos A. Madrazo, Fraccionamiento Bosques de Saloya, Fraccionamiento Tabasco I y II, Condominio Las Flores, Condominio Las Torres, Conjunto Habitacional Las Torres II, Fraccionamiento La Selva, Fraccionamiento Paseo de la Primavera, Residencial Tabasco II, Ejido Manuel Buendía Téllez Girón, Fraccionamiento Benito Juárez, Fraccionamiento Brisas del Carrizal, Sector Aparceros y Fraccionamiento La Pera.

**Núcleo Urbano Zona II.** Pomoca, con una población de 31,592 habitantes ocupando una superficie de 143-87-38.23 ha, conformada por los siguientes asentamientos: Fraccionamiento Pomoca Valle Real Sector 3, 4 y 5; Fraccionamiento Pomoca Zona 1, 2, 3, 4, 5, 6, 7, 8 y 9; Fraccionamiento Pomoca Zona XXI y Fraccionamiento Pomoca Valle Real Sector 5 Anexo B.

**Núcleo Urbano Zona III.** José María Pino Suarez, con una población de 31,592 habitantes ocupando una superficie de 351-18-31.29 ha, conformada por los siguientes asentamientos: Colonia José María Pino Suarez (Tierra Colorada) III etapa, Ejido el Cedro, Fraccionamiento las Palmas, Residencial Lotus, Fraccionamiento Quinta del Bosque, Fraccionamiento los Bosques, Privada Villa Cristel, Ferlles, Nuevo Campestre (Ranchería), Fraccionamiento Nuevo Campestre.

**Núcleo Urbano Zona IV.** Saloya 2da. Sección, con una población de 5,448 habitantes ocupando una superficie de 100-09-51.17 ha, conformada por los siguientes asentamientos: Fraccionamiento Antara, Fraccionamiento Ciudad Tenerife, Fraccionamiento Europa Etapa I, Fraccionamiento Guayacán, Privada la Joya, Fraccionamiento Los Naranjos, Fraccionamiento Mediterráneo, Saloya Segunda Sección (Ranchería), Fraccionamiento Terrazas, Conjunto Habitacional Allegro, Privada América, Fraccionamiento Europa Etapa II y III.



**Núcleo Urbano Zona V.** El Country, con una población de 12,053 habitantes ocupando una superficie de 156-95-19.58 ha, conformada por los siguientes asentamientos: Residencial El Country, Residencial Sol Campestre, Residencial Jardines del Country, Residencial Country San Marcos, Fraccionamiento Entre Ceibas, Fraccionamiento Palmira, Fraccionamiento Real Campestre.

Además, algunas localidades tienen características rurales, donde existen asentamientos rurales y caseríos dispersos, que cuentan con una población de 5,975 habitantes, donde se localizan las siguientes localidades o sectores: Libertad 2da. Sección, Ejido Samarkanda, Ranchería Corralillo, Los Sauces y El Ejido Tierra Amarilla 3ra. Sección.

**SEXTO.** Que teniendo en consideración que el desarrollo de la población de la zona conurbada Villahermosa-Nacajuca ha manifestado un comportamiento demográfico variable, al incorporarse nuevos fraccionamientos y colonias que han rebasado los límites establecidos en la superficie de 2,946-31-02 has, del polígono decretado en el año 2006; se propone la ampliación del polígono en una superficie de 4,896-38-74.29 has, que se encuentran ubicadas en 19 localidades del municipio de Nacajuca y 4 del municipio de Centro. Destacando que, dentro de cada una de estas localidades coexisten varios asentamientos urbanos, suburbanos y rurales, cuya población al año 2020 concentró 93,233 habitantes, con una tasa de crecimiento media anual por encima de la nacional y estatal, de 8.75%, considerándose muy significativo en puntos porcentuales según el Censo de Población y Vivienda 2020 del Instituto Nacional de Estadística y Geografía.

En consecuencia, para impulsar nuevos proyectos de vivienda y equipamientos urbanos, se requiere una planificación controlada que permita dotar de los servicios urbanos y equipamientos a los nuevos desarrollos habitacionales, en esta macro zona; tomando en cuenta que al año 2025, se espera una población de 110,731 habitantes con una tasa de crecimiento media anual de 3.5% con base en el Censo de Población y Vivienda 2020, publicado por el Instituto Nacional de Estadística y Geografía y en proyecciones internas del estudio técnico de ampliación del polígono de la Zona Conurbada Villahermosa-Nacajuca, basadas en tendencias locales observadas.

Por lo que, es indispensable que se impulsen políticas públicas, mediante el instrumento normativo denominado Programa Desarrollo Urbano de la Zona Conurbada Villahermosa-Nacajuca, que permitan un crecimiento a



tasa de crecimiento menor, cuya prospectiva estimada con la misma tasa de 3.5% alcance al año 2030 una población de 131,314 habitantes.

**SÉPTIMO.** Que, en conjunto, los municipios de Centro y Nacajuca conforman actualmente la Zona Metropolitana de la ciudad de Villahermosa, misma que agrupa una población de 783,907 habitantes de conformidad al Censo de Población y Vivienda 2020 del Instituto Nacional de Estadística y Geografía (INEGI), figurando entre las más grandes concentraciones urbanas del Estado.

Esta realidad demográfica y urbana, pone en evidencia la importancia de dotar a la zona de instrumentos de planeación y gestión adecuados para encauzar el desarrollo de la zona conurbada Villahermosa-Nacajuca, que integra en su interior el área urbana actual y las áreas de futuro crecimiento, de preservación ecológica y de restricción por riesgos a infraestructura de Pemex y Comisión Federal de Electricidad (CFE); las cuales se deberán identificar y determinar con base en las políticas y estrategias que se establezcan en el Programa de Desarrollo Urbano que se elabore.

**OCTAVO.** Que la legislación local vigente promueve la asociación intermunicipal a través de convenios de asociación, con el fin de fortalecer sus procesos de planeación urbana, así como la programación, financiamiento y ejecución de acciones, obras y prestación de servicios de manera conjunta, de conformidad los acuerdos que se tomen a través de la Comisión de Conurbación.

**NOVENO.** En lo que respecta a los instrumentos normativos de planeación urbana, se determina que el municipio de Centro cuenta con zonificación primaria y secundaria, establecida en sus distintos programas de planeación, que orientan el uso del suelo y la estructura urbana.

Por su parte, el municipio de Nacajuca no cuenta con zonificación secundaria vigente en el área de estudio, toda vez que su Programa Municipal de Desarrollo Urbano excluyó expresamente la zona sujeta a conurbación, con el propósito de que la misma fuera ordenada de manera integral a través del Programa de Desarrollo Urbano de la Zona Conurbada Centro-Nacajuca.

En tal virtud, se establece la necesidad de integrar y, en su caso, adecuar la zonificación secundaria existente en el municipio de Centro, a efecto de que ésta se articule con el contexto del ordenamiento conurbado,



TABASCO

garantizando la coherencia, continuidad y complementariedad en la planeación territorial entre ambos municipios.

**DÉCIMO.** Que es preciso ordenar urbanística y jurídicamente este territorio conurbado, que ha crecido significativamente sin un marco integral actualizado, a fin de garantizar un desarrollo urbano sustentable y resiliente. Siendo necesario incorporar principios de desarrollo urbano sostenible, resiliencia ambiental y gobernanza metropolitana en la toma de decisiones relativas a la Zona Conurbada Villahermosa-Nacajuca.

Por lo que, de acuerdo con las condiciones y criterios acordados entre las dos municipalidades, con base en el análisis geográfico, territorial y urbano y del grado de consolidación de los cinco núcleos urbanos evaluados; este Acuerdo tiene por objeto declarar la ampliación de la Zona Conurbada Villahermosa-Nacajuca en una superficie de 4,896-38-74.29 has, de las cuales 3,844-90-84.84 has corresponden al territorio municipal de Nacajuca y 1,051-47-89.45 has al territorio del municipio de Centro. Esta zona quedará conformada por 23 localidades, contenida en un polígono envolvente de 318 vértices, descrita en el cuadro de construcción del polígono general, que se anexa y forma parte integrante de esta declaratoria.

**DÉCIMO PRIMERO.** Que la actualización del polígono de influencia es condición indispensable para formular y aprobar el Programa de Desarrollo Urbano de la Zona Conurbada Villahermosa-Nacajuca, el cual requiere congruencia en la delimitación oficial de la zona conurbada y permitirá integrar la zonificación secundaria, estrategias, proyectos y regulaciones para este territorio compartido. Destacando que este nuevo programa deberá elaborarse a la brevedad para encauzar el crecimiento de la zona de manera eficaz, bajo el esquema metropolitano.

Por lo tanto y en consecuencia, he tenido a bien expedir el siguiente:

#### ACUERDO

**ARTÍCULO PRIMERO.** Se declara como Zona Conurbada Villahermosa-Nacajuca, la superficie de 4,896-38-74.29 hectáreas, cuya delimitación geográfica contenida por el polígono envolvente de 318 vértices están descritos en el cuadro de construcción del polígono general conforme al Anexo Único del presente Acuerdo, cuya descripción limítrofe del polígono general que conforma la zona conurbada Villahermosa-Nacajuca se encuentra en un sistema de coordenadas proyectadas en Universal



TABASCO

Transversa de Mercator (UTM), zona 15 norte, con elipsoide GRS80 y datum horizontal WGS 84.

**ARTÍCULO SEGUNDO.** Toda acción de uso de suelo, fraccionamiento o urbanización dentro del polígono conurbado, deberá alinearse con los objetivos de desarrollo urbano metropolitano, quedando sujeto a las disposiciones del Programa de Desarrollo Urbano de la Zona Conurbada, que se emita en cumplimiento al presente Acuerdo.

Hasta en tanto dicho programa sea formulado y entre en vigor, las autoridades del ámbito estatal y municipal deberán actuar con apego a los principios rectores de crecimiento ordenado, protección ambiental y mitigación de riesgos en la zona, evitando autorizaciones que contravengan el futuro ordenamiento.

**ARTÍCULO TERCERO.** La Comisión de Conurbación Villahermosa-Nacajuca, operará como el órgano permanente de coordinación metropolitana encargado de promover la concurrencia institucional entre el Gobierno del Estado de Tabasco y los municipios involucrados, así como de concertar la participación de los sectores social y privado, para el desarrollo integral de la zona conurbada.

La Comisión de Conurbación fungirá como espacio de planeación estratégica para evitar duplicidades y dar seguimiento institucional a los acuerdos intergubernamentales en materia metropolitana.

**ARTÍCULO CUARTO.** La Comisión de Conurbación tendrá las atribuciones previstas en el artículo 32 de la Ley de Asentamientos Humanos, Ordenamiento Territorial y Desarrollo Urbano del Estado de Tabasco, sirviendo de instancia para:

- I. La planificación conjunta de políticas, programas, obras e inversiones públicas en el polígono conurbado;
- II. El seguimiento, evaluación y cumplimiento del Programa de Desarrollo Urbano de la Zona Conurbada;
- III. La concentración e acciones con dependencias federales, estatales y municipales competentes (movilidad, medio ambiente, vivienda, protección civil, seguridad, entre otras);



- IV. La atención y canalización de propuestas ciudadanas y de organizaciones sociales relacionadas con el desarrollo metropolitano, y
- V. La resolución de eventuales divergencias de criterios entre autoridades locales, asegurando en todo momento la observancia del marco jurídico aplicable.

**ARTÍCULO QUINTO.** La Secretaría de Ordenamiento Territorial y Obras Públicas del Estado de Tabasco, en coordinación con los ayuntamientos de Centro y Nacajuca, deberá formular el Programa de Desarrollo Urbano de la Zona Conurbada Villahermosa-Nacajuca, en términos de los artículos 23, 28, 30 y 32 de la Ley General de Asentamientos Humanos, Ordenamiento Territorial y Desarrollo Urbano, 13, fracciones I, II, XXVI, XXVII, XXIV; 30, 32 fracciones II y III; 38, 43, 44, 59 y 61 de la Ley de Ordenamiento Territorial y Desarrollo Urbano del Estado de Tabasco; y 66, 68 y 69 fracción I del Reglamento de la Ley de Ordenamiento Sustentable del Territorio del Estado de Tabasco.

Para tales efectos, deberá llevar a cabo el proceso de consulta, dictamen, aprobación y publicación del mismo, de conformidad con la legislación aplicable, así como llevar a cabo lo siguiente:

- I. La elaboración de dicho Programa debe de iniciarse de inmediato y concluirse en un plazo no mayor de doce meses contados a partir de la entrada en vigor del presente Acuerdo, salvo causa justificada, sin que este periodo sobrepase al 04 de octubre de 2027.
- II. Concluida la formulación, el proyecto de Programa de Desarrollo Urbano de la Zona Conurbada Villahermosa-Nacajuca deberá ser sometido a la consideración y aprobación de la Comisión de Conurbación, para su posterior presentación ante el Consejo Estatal de Ordenamiento Territorial y Desarrollo Urbano y los cabildos municipales para su validación y aprobación formal.
- III. Una vez aprobado el Programa, se deberá remitir a publicación en el Periódico Oficial del Estado de Tabasco para su publicidad y entrada en vigor.

**ARTÍCULO SEXTO.** Las dependencias y entidades de la Administración Pública Estatal deberán, en el ámbito de sus competencias, coordinar sus planes, programas y presupuestos con los objetivos de desarrollo urbano



de la Zona Conurbada Villahermosa-Nacajuca, dando preferencia a las acciones e inversiones que coadyuven al desarrollo de dicha zona.

Se exhorta respetuosamente a las dependencias federales con presencia en el estado de Tabasco, así como a las entidades de administración pública municipal de Centro y Nacajuca, a adoptar medidas similares de coordinación y alineación programática.

**ARTÍCULO SÉPTIMO.** Cualquier situación no prevista en el presente Acuerdo, será resuelta por el poder Ejecutivo del Estado, oyendo la opinión de la Comisión de Conurbación y conforme a la legislación aplicable.

#### TRANSITORIOS

**PRIMERO.** La presente Declaratoria entrará en vigor al día siguiente de su publicación en el Periódico Oficial del Estado.

**SEGUNDO.** Se abroga el Acuerdo por el que se declara Zona Conurbada Villahermosa-Nacajuca publicado en el Periódico Oficial del Estado Suplemento C, edición 6632, de fecha 29 de marzo de 2006. En consecuencia, cualquier referencia oficial a la zona conurbada deberá atender a los nuevos límites y disposiciones establecidas en este Acuerdo.

**TERCERO.** Una vez publicado el presente Acuerdo, deberá inscribirse dentro de los 10 días hábiles siguientes, en el Registro Público de la Propiedad y del Comercio, previa cancelación del acuerdo citado en el artículo anterior.

**CUARTO.** Conforme a lo establecido en los artículos 30 y 31 de Ley de Asentamientos Humanos, Ordenamiento Territorial y Desarrollo Urbano del Estado de Tabasco, dentro de los 60 (sesenta) días hábiles a partir de la entrada en vigor de la presente Declaratoria se deberá ratificar y declararse instalada la Comisión de Conurbación. Se deberá definir su plan de trabajo inicial acorde con las tareas encomendadas en este Acuerdo, incluyendo el seguimiento al proceso de elaboración del Programa de Desarrollo Urbano de la Zona Conurbada.

**QUINTO.** Los convenios interinstitucionales celebrados con los municipios mantendrán su vigencia hasta en tanto se expida un nuevo instrumento que los sustituya o modifique.



**ANEXO ÚNICO  
DELIMITACIÓN DE LA ZONA CONURBADA  
VILLAHERMOSA-NACAJUCA**

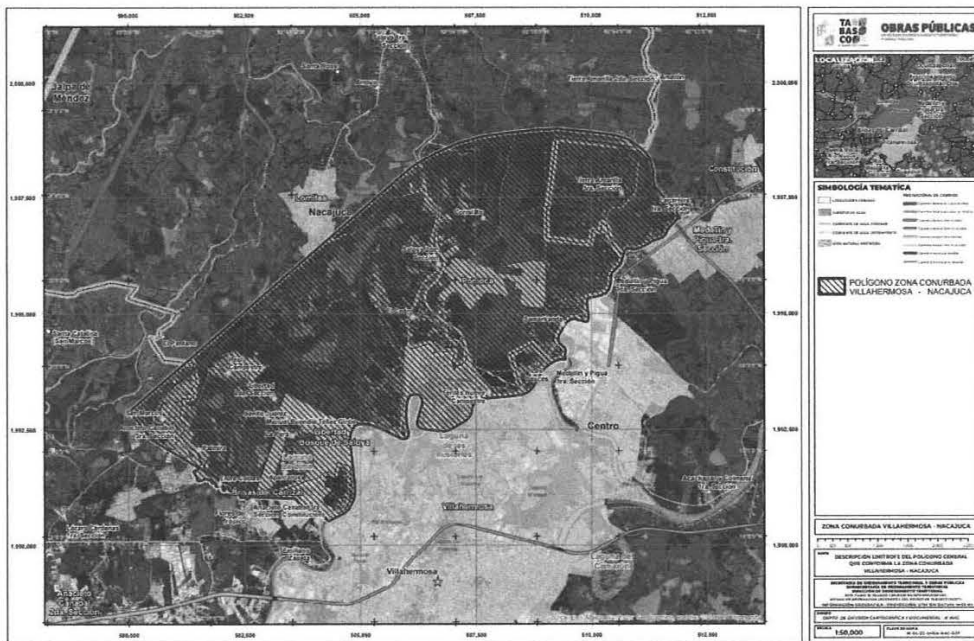

**Cuadro de construcción Polígono General  
(Superficie 4,896-38-74.29 hectáreas)**

Vértice	Lado	Longitud (metros)	Angulo	Coordenadas UTM	
				X	Y
P1	P1 - P2	26.86	280°47'45"	511,915.6236	1,997,044.2286
P2	P2 - P3	25.52	181°39'32"	511,889.7443	1,997,037.0427
P3	P3 - P4	17.61	157°29'10"	511,864.9693	1,997,030.9303
P4	P4 - P5	35.60	168°18'13"	511,850.7919	1,997,020.4881
P5	P5 - P6	47.21	183°0'53"	511,826.9999	1,996,993.9998
P6	P6 - P7	54.68	183°58'37"	511,797.3421	1,996,957.2654
P7	P7 - P8	30.45	180°45'50"	511,760.1285	1,996,917.2088



TABASCO

P8	P8 - P9	38.87	173°26'47"	511,739.1050	1,996,895.1756
P9	P9 - P10	45.65	171°57'56"	511,709.2404	1,996,870.3024
P10	P10 - P11	45.80	168°46'9"	511,678.5891	1,996,836.4701
P11	P11 - P12	47.15	184°26'26"	511,655.0403	1,996,797.1929
P12	P12 - P13	28.58	173°52'30"	511,633.9997	1,996,755.0000
P13	P13 - P14	36.98	187°2'55"	511,624.0478	1,996,728.2104
P14	P14 - P15	48.98	167°17'12"	511,607.0144	1,996,695.3889
P15	P15 - P16	63.02	163°29'17"	511,575.4382	1,996,657.9457
P16	P16 - P17	62.27	189°33'11"	511,522.7978	1,996,623.3058
P17	P17 - P18	50.39	191°13'41"	511,465.8169	1,996,598.1815
P18	P18 - P19	52.80	177°8'38"	511,416.6376	1,996,587.2195
P19	P19 - P20	54.97	170°11'39"	511,365.7385	1,996,573.1786
P20	P20 - P21	144.00	186°58'53"	511,316.0129	1,996,549.7500
P21	P21 - P22	86.13	173°15'39"	511,194.1706	1,996,472.9945
P22	P22 - P23	64.32	177°56'32"	511,116.4149	1,996,435.9570
P23	P23 - P24	82.27	189°49'11"	511,059.3733	1,996,406.2280
P24	P24 - P25	103.29	196°4'10"	510,981.0003	1,996,381.2042
P25	P25 - P26	51.98	194°25'13"	510,877.7498	1,996,378.2510
P26	P26 - P27	32.66	179°56'29"	510,827.0575	1,996,389.7511
P27	P27 - P28	29.81	198°18'1"	510,795.1982	1,996,396.9445
P28	P28 - P29	41.39	133°23'27"	510,765.5277	1,996,394.0473
P29	P29 - P30	71.49	191°58'57"	510,740.1505	1,996,361.3472
P30	P30 - P31	41.89	192°2'54"	510,709.0005	1,996,296.9997
P31	P31 - P32	44.28	181°16'56"	510,699.0194	1,996,256.3111
P32	P32 - P33	39.07	182°21'36"	510,687.5116	1,996,213.5574
P33	P33 - P34	27.95	182°9'33"	510,675.8110	1,996,176.2773
P34	P34 - P35	48.95	179°17'41"	510,666.4425	1,996,149.9445
P35	P35 - P36	37.20	182°34'7"	510,650.6043	1,996,103.6290
P36	P36 - P37	60.12	195°20'58"	510,637.0006	1,996,069.0009
P37	P37 - P38	38.43	189°55'13"	510,600.9915	1,996,020.8610
P38	P38 - P39	40.71	180°46'26"	510,573.0131	1,995,994.5115
P39	P39 - P40	78.16	177°9'46"	510,542.9995	1,995,967.0006
P40	P40 - P41	29.87	183°14'17"	510,488.0672	1,995,911.4004
P41	P41 - P42	33.72	171°25'6"	510,465.9069	1,995,891.3714
P42	P42 - P43	45.78	163°13'30"	510,444.5437	1,995,865.2801
P43	P43 - P44	42.19	162°54'23"	510,427.0002	1,995,822.9999
P44	P44 - P45	30.41	184°1'6"	510,422.9992	1,995,781.0000
P45	P45 - P46	30.02	172°26'57"	510,418.0004	1,995,750.9994
P46	P46 - P47	14.32	190°11'7"	510,417.0004	1,995,720.9992



TABASCO

P47	P47 - P48	39.05	189°9'33"	510,414.0005	1,995,706.9995
P48	P48 - P49	45.18	182°8'44"	510,412.0007	1,995,667.9999
P49	P49 - P50	72.80	190°51'50"	510,407.9997	1,995,623.0009
P50	P50 - P51	60.05	175°43'12"	510,388.0001	1,995,552.9997
P51	P51 - P52	40.92	162°45'19"	510,367.2388	1,995,496.6477
P52	P52 - P53	43.98	185°40'19"	510,342.3430	1,995,464.1670
P53	P53 - P54	67.46	201°54'47"	510,312.2681	1,995,432.0750
P54	P54 - P55	125.07	173°1'23"	510,251.1000	1,995,403.6226
P55	P55 - P56	138.33	172°43'46"	510,132.1340	1,995,365.0401
P56	P56 - P57	41.77	186°32'59"	509,996.2036	1,995,339.3605
P57	P57 - P58	37.60	151°15'31"	509,954.5401	1,995,336.3385
P58	P58 - P59	37.47	217°48'37"	509,922.9657	1,995,315.9201
P59	P59 - P60	43.79	191°45'17"	509,910.5817	1,995,280.5569
P60	P60 - P61	50.61	195°6'39"	509,904.8315	1,995,237.1452
P61	P61 - P62	46.29	175°54'30"	509,911.4944	1,995,186.9797
P62	P62 - P63	57.29	180°45'20"	509,914.2997	1,995,140.7704
P63	P63 - P64	45.73	187°44'51"	509,918.5254	1,995,083.6337
P64	P64 - P65	46.90	178°6'42"	509,928.0149	1,995,038.9013
P65	P65 - P66	58.56	175°13'9"	509,936.2304	1,994,992.7280
P66	P66 - P67	1.36	174°37'38"	509,941.6475	1,994,934.4215
P67	P67 - P68	40.66	181°55'17"	509,941.6460	1,994,933.0664
P68	P68 - P69	41.17	199°17'51"	509,942.9633	1,994,892.4233
P69	P69 - P70	37.70	193°8'20"	509,930.6238	1,994,853.1462
P70	P70 - P71	38.19	237°8'25"	509,911.4457	1,994,820.6919
P71	P71 - P72	52.72	167°26'35"	509,873.2852	1,994,819.1726
P72	P72 - P73	59.32	188°41'56"	509,821.4110	1,994,828.5782
P73	P73 - P74	33.58	169°9'4"	509,765.3099	1,994,847.8687
P74	P74 - P75	40.69	166°5'7"	509,732.0670	1,994,852.6158
P75	P75 - P76	35.48	179°14'46"	509,694.3495	1,994,867.8864
P76	P76 - P77	40.11	201°17'41"	509,661.2890	1,994,880.7679
P77	P77 - P78	54.40	183°43'24"	509,621.1744	1,994,880.7628
P78	P78 - P79	27.47	152°54'31"	509,566.8875	1,994,877.2232
P79	P79 - P80	20.78	191°43'3"	509,543.2981	1,994,863.1488
P80	P80 - P81	31.26	188°27'41"	509,527.9876	1,994,849.0999
P81	P81 - P82	35.65	180°31'52"	509,502.0975	1,994,831.5854
P82	P82 - P83	34.47	166°6'0"	509,472.3879	1,994,811.8859
P83	P83 - P84	43.75	183°36'35"	509,449.0794	1,994,786.4963
P84	P84 - P85	38.88	172°18'1"	509,421.5804	1,994,752.4691
P85	P85 - P86	36.47	183°18'39"	509,401.4136	1,994,719.2268



TABASCO

P86	P86 - P87	34.47	186°20'43"	509,384.3301	1,994,687.0064
P87	P87 - P88	37.65	172°16'24"	509,371.6485	1,994,654.9559
P88	P88 - P89	67.17	179°43'44"	509,353.2157	1,994,622.1280
P89	P89 - P90	45.90	181°53'45"	509,320.0534	1,994,563.7169
P90	P90 - P91	26.37	165°54'45"	509,298.7233	1,994,523.0709
P91	P91 - P92	26.45	183°21'11"	509,292.5213	1,994,497.4387
P92	P92 - P93	33.29	170°34'12"	509,284.8102	1,994,472.1412
P93	P93 - P94	32.99	194°23'40"	509,280.4523	1,994,439.1377
P94	P94 - P95	28.51	189°31'27"	509,284.3993	1,994,406.3887
P95	P95 - P96	34.88	169°30'49"	509,292.4475	1,994,379.0373
P96	P96 - P97	37.39	205°18'2"	509,308.2190	1,994,347.9268
P97	P97 - P98	57.89	175°41'41"	509,337.7544	1,994,325.0030
P98	P98 - P99	50.38	182°25'27"	509,380.6894	1,994,286.1782
P99	P99 - P100	35.28	163°5'58"	509,416.5924	1,994,250.8394
P100	P100 - P101	38.17	159°36'40"	509,433.4556	1,994,219.8497
P101	P101 - P102	20.25	193°34'16"	509,438.8764	1,994,182.0648
P102	P102 - P103	28.97	188°6'24"	509,436.9685	1,994,161.9068
P103	P103 - P104	35.64	179°35'5"	509,430.1983	1,994,133.7362
P104	P104 - P105	41.46	211°37'4"	509,422.1213	1,994,099.0231
P105	P105 - P106	52.54	196°17'39"	509,435.2886	1,994,059.7140
P106	P106 - P107	108.70	272°46'23"	509,437.3284	1,994,007.2164
P107	P107 - P108	99.62	162°39'13"	509,328.6341	1,994,008.2557
P108	P108 - P109	125.97	169°20'43"	509,233.2633	1,993,979.4645
P109	P109 - P110	143.53	190°15'30"	509,121.4805	1,993,921.3903
P110	P110 - P111	121.68	169°12'12"	509,007.9343	1,993,833.5953
P111	P111 - P112	131.12	168°9'43"	508,927.3184	1,993,742.4496
P112	P112 - P113	248.51	180°24'7"	508,862.4477	1,993,628.5061
P113	P113 - P114	113.01	191°46'16"	508,741.0111	1,993,411.6825
P114	P114 - P115	79.03	194°38'28"	508,666.8371	1,993,326.4244
P115	P115 - P116	121.74	193°58'27"	508,601.5761	1,993,281.8464
P116	P116 - P117	144.30	191°58'34"	508,487.4422	1,993,239.4872
P117	P117 - P118	322.89	183°35'59"	508,344.6827	1,993,218.4431
P118	P118 - P119	275.44	180°8'51"	508,022.9193	1,993,191.5038
P119	P119 - P120	82.32	184°1'50"	507,748.4995	1,993,167.8174
P120	P120 - P121	117.84	163°5'44"	507,666.1897	1,993,166.5206
P121	P121 - P122	110.10	161°12'7"	507,553.9975	1,993,130.4844
P122	P122 - P123	73.72	207°45'0"	507,465.6160	1,993,064.8341
P123	P123 - P124	66.46	167°3'26"	507,433.7097	1,992,998.3737
P124	P124 - P125	65.53	180°27'13"	507,419.0972	1,992,933.5442



TABASCO

P125	P125 - P126	88.78	170°15'31"	507,405.1952	1,992,869.5068
P126	P126 - P127	65.68	194°4'17"	507,371.9514	1,992,787.1834
P127	P127 - P128	78.58	191°18'45"	507,333.2892	1,992,734.0891
P128	P128 - P129	402.25	193°29'54"	507,275.4739	1,992,680.8768
P129	P129 - P130	80.18	168°2'57"	506,924.0939	1,992,485.0789
P130	P130 - P131	79.68	168°55'38"	506,847.4920	1,992,461.4005
P131	P131 - P132	442.61	194°1'30"	506,768.2606	1,992,452.9274
P132	P132 - P133	54.76	201°42'30"	506,329.8715	1,992,513.9214
P133	P133 - P134	53.28	164°53'35"	506,282.2713	1,992,540.9941
P134	P134 - P135	71.19	209°5'41"	506,244.4206	1,992,578.4975
P135	P135 - P136	384.91	212°15'22"	506,224.5956	1,992,646.8719
P136	P136 - P137	71.14	192°45'4"	506,331.2502	1,993,016.7097
P137	P137 - P138	76.92	187°41'36"	506,335.3895	1,993,087.7325
P138	P138 - P139	80.79	144°30'6"	506,329.5445	1,993,164.4318
P139	P139 - P140	69.08	154°56'6"	506,277.7682	1,993,226.4520
P140	P140 - P141	75.07	209°54'16"	506,215.2025	1,993,255.7318
P141	P141 - P142	68.19	162°29'46"	506,140.3936	1,993,249.4164
P142	P142 - P143	71.21	216°33'60"	506,077.3198	1,993,223.5101
P143	P143 - P144	66.26	190°38'38"	506,040.5328	1,993,162.5373
P144	P144 - P145	63.65	187°31'42"	506,017.3720	1,993,100.4589
P145	P145 - P146	236.00	189°28'40"	506,003.1285	1,993,038.4264
P146	P146 - P147	231.56	188°44'29"	505,988.9104	1,992,802.8579
P147	P147 - P148	141.78	190°8'44"	506,010.2486	1,992,572.2863
P148	P148 - P149	55.64	201°10'26"	506,047.9790	1,992,435.6138
P149	P149 - P150	53.10	194°17'39"	506,042.4129	1,992,380.2509
P150	P150 - P151	54.27	148°37'40"	506,024.2228	1,992,330.3690
P151	P151 - P152	49.30	152°0'7"	505,981.8018	1,992,296.5138
P152	P152 - P153	41.86	199°35'46"	505,933.3449	1,992,287.4501
P153	P153 - P154	429.73	197°43'13"	505,892.0005	1,992,293.9996
P154	P154 - P155	183.41	175°28'40"	505,508.1643	1,992,487.2320
P155	P155 - P156	118.22	178°9'52"	505,338.3535	1,992,556.5287
P156	P156 - P157	97.38	172°35'32"	505,227.5236	1,992,597.6665
P157	P157 - P158	89.66	191°9'3"	505,132.6179	1,992,619.5008
P158	P158 - P159	97.93	187°41'40"	505,043.0001	1,992,622.3254
P159	P159 - P160	74.34	159°24'36"	504,945.5871	1,992,612.2773
P160	P160 - P161	80.88	147°25'32"	504,879.0441	1,992,579.1303
P161	P161 - P162	79.84	183°59'41"	504,837.4520	1,992,509.7619
P162	P162 - P163	69.10	193°47'47"	504,801.2647	1,992,438.5910
P163	P163 - P164	71.29	186°16'52"	504,785.5375	1,992,371.3002



TABASCO

P164	P164 - P165	92.22	189°27'13"	504,777.0049	1,992,300.5216
P165	P165 - P166	716.41	183°17'25"	504,781.1553	1,992,208.3971
P166	P166 - P167	180.64	181°28'33"	504,854.4213	1,991,495.7468
P167	P167 - P168	155.57	173°24'19"	504,877.5178	1,991,316.5858
P168	P168 - P169	116.89	185°2'23"	504,879.5569	1,991,161.0335
P169	P169 - P170	86.38	166°47'13"	504,870.8151	1,991,044.4678
P170	P170 - P171	138.20	172°58'44"	504,844.8372	1,990,962.0855
P171	P171 - P172	112.70	171°4'4"	504,787.4746	1,990,836.3484
P172	P172 - P173	154.02	203°2'13"	504,725.3429	1,990,742.3180
P173	P173 - P174	153.70	186°42'23"	504,596.9176	1,990,657.2901
P174	P174 - P175	171.92	179°47'20"	504,459.7314	1,990,587.9883
P175	P175 - P176	129.78	253°11'20"	504,306.5640	1,990,509.9037
P176	P176 - P177	67.54	181°19'6"	504,216.7010	1,990,603.5347
P177	P177 - P178	56.68	178°30'26"	504,168.8230	1,990,651.1761
P178	P178 - P179	34.68	171°59'11"	504,127.6161	1,990,690.0964
P179	P179 - P180	24.99	188°53'52"	504,099.3326	1,990,710.1606
P180	P180 - P181	25.19	183°35'56"	504,076.9551	1,990,721.2951
P181	P181 - P182	29.49	174°29'26"	504,053.7428	1,990,731.0789
P182	P182 - P183	4.34	179°15'11"	504,025.5979	1,990,739.8697
P183	P183 - P184	39.68	180°47'36"	504,021.4386	1,990,741.1095
P184	P184 - P185	77.48	175°40'43"	503,983.5685	1,990,752.9715
P185	P185 - P186	26.39	184°27'18"	503,908.0954	1,990,770.4937
P186	P186 - P187	46.17	177°50'60"	503,882.9345	1,990,778.4393
P187	P187 - P188	38.27	173°17'32"	503,838.4173	1,990,790.6809
P188	P188 - P189	30.35	185°14'19"	503,802.9555	1,990,805.0684
P189	P189 - P190	34.98	169°40'12"	503,775.9950	1,990,818.9968
P190	P190 - P191	37.78	181°38'8"	503,748.2995	1,990,840.3652
P191	P191 - P192	55.54	181°27'3"	503,719.0563	1,990,864.2898
P192	P192 - P193	57.53	176°16'55"	503,676.9699	1,990,900.5387
P193	P193 - P194	3.36	198°49'10"	503,635.9088	1,990,940.8278
P194	P194 - P195	17.67	176°29'5"	503,634.3984	1,990,943.8278
P195	P195 - P196	23.46	180°1'23"	503,625.4986	1,990,959.0949
P196	P196 - P197	21.73	155°45'6"	503,613.6901	1,990,979.3704
P197	P197 - P198	28.58	170°17'27"	503,596.0042	1,990,992.0020
P198	P198 - P199	28.65	160°4'53"	503,570.2797	1,991,004.4521
P199	P199 - P200	57.07	186°46'11"	503,541.7845	1,991,007.4004
P200	P200 - P201	274.24	176°22'12"	503,484.7181	1,991,006.5415
P201	P201 - P202	81.13	181°48'31"	503,210.7994	1,991,019.7837
P202	P202 - P203	247.35	181°16'18"	503,129.6836	1,991,021.1416



TABASCO

P203	P203 - P204	186.99	179°46'19"	502,882.5170	1,991,030.7699
P204	P204 - P205	66.17	177°38'42"	502,695.6377	1,991,037.3053
P205	P205 - P206	21.91	184°20'55"	502,629.6541	1,991,042.3337
P206	P206 - P207	4.07	270°0'4"	502,607.9989	1,991,045.6499
P207	P207 - P208	23.59	178°21'28"	502,607.3822	1,991,041.6221
P208	P208 - P209	8.46	240°4'10"	502,604.4819	1,991,018.2143
P209	P209 - P210	25.85	185°3'50"	502,596.6912	1,991,014.9286
P210	P210 - P211	11.08	177°51'52"	502,573.8560	1,991,002.8220
P211	P211 - P212	9.66	192°9'1"	502,564.2660	1,990,997.2703
P212	P212 - P213	0.02	203°50'41"	502,555.0737	1,990,994.2983
P213	P213 - P214	10.63	179°47'9"	502,555.0534	1,990,994.3004
P214	P214 - P215	20.47	204°12'16"	502,544.4810	1,990,995.4381
P215	P215 - P216	10.41	185°21'5"	502,526.8144	1,991,005.7810
P216	P216 - P217	24.24	179°53'12"	502,518.3608	1,991,011.8550
P217	P217 - P218	34.53	154°21'57"	502,498.7022	1,991,026.0392
P218	P218 - P219	61.81	168°39'21"	502,464.7178	1,991,032.1399
P219	P219 - P220	6.82	203°48'28"	502,402.9212	1,991,030.8809
P220	P220 - P221	6.91	242°33'39"	502,396.6286	1,991,033.5056
P221	P221 - P222	25.03	183°9'50"	502,396.0509	1,991,040.3871
P222	P222 - P223	35.03	174°28'19"	502,392.5842	1,991,065.1725
P223	P223 - P224	21.27	151°2'46"	502,384.4121	1,991,099.2375
P224	P224 - P225	21.10	176°7'41"	502,370.0591	1,991,114.9317
P225	P225 - P226	20.33	188°56'10"	502,354.7979	1,991,129.5073
P226	P226 - P227	10.62	185°2'33"	502,342.4530	1,991,145.6653
P227	P227 - P228	15.68	180°0'2"	502,336.7714	1,991,154.6397
P228	P228 - P229	35.04	197°3'16"	502,328.3840	1,991,167.8883
P229	P229 - P230	26.15	169°8'2"	502,301.7857	1,991,190.6928
P230	P230 - P231	41.09	233°42'55"	502,279.0811	1,991,203.6655
P231	P231 - P232	30.97	176°51'38"	502,241.5333	1,991,186.9695
P232	P232 - P233	16.37	203°44'46"	502,213.9697	1,991,172.8570
P233	P233 - P234	13.78	164°12'37"	502,197.6307	1,991,171.8959
P234	P234 - P235	19.46	149°38'31"	502,184.1685	1,991,174.8616
P235	P235 - P236	16.58	187°29'13"	502,169.8848	1,991,188.0799
P236	P236 - P237	63.95	200°28'12"	502,159.2870	1,991,200.8308
P237	P237 - P238	27.57	138°6'22"	502,138.1906	1,991,261.2026
P238	P238 - P239	21.22	219°53'8"	502,114.0379	1,991,274.5051
P239	P239 - P240	6.26	232°21'19"	502,093.2121	1,991,270.4416
P240	P240 - P241	12.27	179°59'58"	502,090.4104	1,991,264.8477
P241	P241 - P242	22.97	173°13'51"	502,084.9178	1,991,253.8805



TABASCO

P242	P242 - P243	11.26	179°59'59"	502,077.1243	1,991,232.2734
P243	P243 - P244	9.54	293°6'40"	502,073.3045	1,991,221.6831
P244	P244 - P245	10.57	138°51'17"	502,082.8274	1,991,222.2284
P245	P245 - P246	42.22	277°23'1"	502,091.1728	1,991,215.7393
P246	P246 - P247	12.86	205°33'43"	502,061.1855	1,991,186.0138
P247	P247 - P248	20.44	113°45'2"	502,049.0431	1,991,181.7884
P248	P248 - P249	25.44	203°41'34"	502,035.1202	1,991,196.7515
P249	P249 - P250	20.92	199°19'22"	502,026.7360	1,991,220.7675
P250	P250 - P251	41.04	174°43'27"	502,026.7645	1,991,241.6912
P251	P251 - P252	12.62	120°1'14"	502,023.0467	1,991,282.5599
P252	P252 - P253	63.79	209°7'2"	502,011.5947	1,991,287.8570
P253	P253 - P254	50.66	167°0'31"	501,947.9817	1,991,283.0800
P254	P254 - P255	20.43	214°49'53"	501,899.6056	1,991,268.0254
P255	P255 - P256	25.49	224°9'7"	501,880.1242	1,991,274.1848
P256	P256 - P257	24.51	209°53'36"	501,868.0406	1,991,296.6240
P257	P257 - P258	21.34	185°48'56"	501,868.7210	1,991,321.1256
P258	P258 - P259	20.82	228°33'10"	501,867.1492	1,991,342.4041
P259	P259 - P260	42.17	129°57'46"	501,850.5686	1,991,354.9996
P260	P260 - P261	23.17	139°38'45"	501,809.4476	1,991,345.6459
P261	P261 - P262	57.77	218°2'22"	501,788.8999	1,991,356.3602
P262	P262 - P263	29.48	228°39'55"	501,765.0140	1,991,408.9645
P263	P263 - P264	28.41	168°15'55"	501,736.8131	1,991,417.5398
P264	P264 - P265	23.88	200°29'6"	501,708.5206	1,991,420.1041
P265	P265 - P266	35.97	192°42'25"	501,686.9983	1,991,430.4454
P266	P266 - P267	34.48	210°1'6"	501,651.9467	1,991,438.5100
P267	P267 - P268	76.05	172°20'20"	501,618.9850	1,991,428.3940
P268	P268 - P269	47.32	163°11'43"	501,549.9081	1,991,396.5893
P269	P269 - P270	11.02	154°52'12"	501,503.0429	1,991,390.0714
P270	P270 - P271	13.58	160°19'51"	501,492.5206	1,991,393.3311
P271	P271 - P272	20.93	150°51'50"	501,481.6560	1,991,401.4829
P272	P272 - P273	18.72	171°5'35"	501,473.1469	1,991,420.6103
P273	P273 - P274	22.58	196°20'2"	501,468.2792	1,991,438.6813
P274	P274 - P275	21.66	173°47'42"	501,468.7752	1,991,461.2599
P275	P275 - P276	52.37	211°30'13"	501,466.9073	1,991,482.8405
P276	P276 - P277	70.60	185°42'40"	501,435.7933	1,991,524.9652
P277	P277 - P278	15.25	215°42'0"	501,399.7092	1,991,585.6432
P278	P278 - P279	17.26	159°5'36"	501,401.0281	1,991,600.8381
P279	P279 - P280	0.02	110°8'40"	501,408.5596	1,991,616.3710
P280	P280 - P281	55.39	182°50'40"	501,408.5806	1,991,616.3689



TABASCO

P281	P281 - P282	26.68	220°29'42"	501,463.9040	1,991,613.5869
P282	P282 - P283	23.86	200°37'11"	501,485.0409	1,991,629.8741
P283	P283 - P284	25.39	198°52'0"	501,497.5990	1,991,650.1569
P284	P284 - P285	109.73	252°1'37"	501,503.2660	1,991,674.9060
P285	P285 - P286	94.81	180°21'50"	501,409.0811	1,991,731.2077
P286	P286 - P287	471.86	179°28'54"	501,328.0119	1,991,780.3706
P287	P287 - P288	73.16	180°39'13"	500,922.3521	1,992,021.3836
P288	P288 - P289	366.70	179°28'17"	500,859.8823	1,992,059.4693
P289	P289 - P290	44.61	176°38'51"	500,545.0383	1,992,247.4559
P290	P290 - P291	21.20	172°57'1"	500,505.4613	1,992,268.0478
P291	P291 - P292	18.58	284°19'13"	500,485.5933	1,992,275.4518
P292	P292 - P293	132.34	255°40'47"	500,496.1845	1,992,290.7141
P293	P293 - P294	276.92	174°44'55"	500,409.4988	1,992,390.7119
P294	P294 - P295	361.83	175°24'6"	500,248.0220	1,992,615.6799
P295	P295 - P296	8069.81	269°28'34"	500,014.1484	1,992,891.7647
P296	P296 - P297	589.40	189°17'30"	506,123.6693	1,998,163.9140
P297	P297 - P298	545.70	187°32'13"	506,626.2134	1,998,471.8797
P298	P298 - P299	548.73	188°42'29"	507,124.8748	1,998,693.5192
P299	P299 - P300	550.52	187°37'40"	507,654.2707	1,998,837.9033
P300	P300 - P301	621.11	178°26'26"	508,199.9179	1,998,910.9770
P301	P301 - P302	475.06	176°44'36"	508,817.5477	1,998,976.6372
P302	P302 - P303	675.52	188°44'36"	509,292.0327	1,998,999.9403
P303	P303 - P304	427.14	179°11'10"	509,963.9392	1,998,930.1306
P304	P304 - P305	192.79	176°29'36"	510,388.1210	1,998,879.9600
P305	P305 - P306	242.27	171°31'36"	510,577.8348	1,998,845.6471
P306	P306 - P307	291.44	164°41'50"	510,807.2809	1,998,767.8699
P307	P307 - P308	154.50	171°51'11"	511,048.8162	1,998,604.7779
P308	P308 - P309	131.78	172°36'18"	511,163.3157	1,998,501.0455
P309	P309 - P310	170.60	157°8'1"	511,248.7790	1,998,400.7308
P310	P310 - P311	167.71	176°45'17"	511,300.2590	1,998,238.0807
P311	P311 - P312	319.21	168°55'12"	511,341.7335	1,998,075.5798
P312	P312 - P313	703.19	217°41'33"	511,359.7618	1,997,756.8837
P313	P313 - P314	142.55	194°8'58"	511,820.4508	1,997,225.6151
P314	P314 - P315	10.62	169°10'26"	511,884.6794	1,997,098.3578
P315	P315 - P316	9.73	197°14'46"	511,887.5980	1,997,088.1488
P316	P316 - P317	34.17	129°27'14"	511,887.3786	1,997,078.4188
P317	P317 - P318	8.12	225°47'47"	511,913.2644	1,997,056.1176
P318	P318 - P1	4.22	202°51'22"	511,913.7545	1,997,048.0080



EXPEDIDO EN EL PALACIO DE GOBIERNO, RECINTO OFICIAL DEL PODER EJECUTIVO, EN LA CIUDAD DE VILLAHERMOSA, CAPITAL DEL ESTADO DE TABASCO, A LOS 12 DIAS DEL MES DE NOVIEMBRE DEL AÑO DOS MIL VEINTICINCO.

*12/11/25*  
**JAVIER MAY RODRÍGUEZ**  
GOBERNADOR CONSTITUCIONAL DEL  
ESTADO LIBRE Y SOBERANO DE TABASCO

*Ramiro Lopez Obrador*  
**JOSÉ RAMIRO LOPEZ OBRADOR**  
SECRETARIO DE GOBIERNO

*Daniel Arturo Casasús Ruz*  
**DANIEL ARTURO CASASÚS RUZ**  
SECRETARIO DE ORDENAMIENTO  
TERRITORIAL Y OBRAS PÚBLICAS

*Jesús Manuel Argáez de los Santos*  
**JESÚS MANUEL ARGÁEZ DE LOS SANTOS**  
CONSEJERO JURÍDICO DEL PODER EJECUTIVO DEL ESTADO

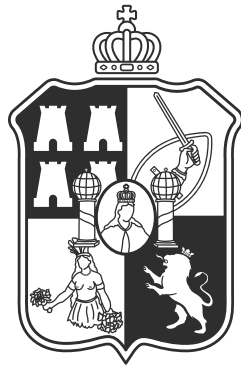

## TABASCO

Impreso en Talleres Gráficos del Gobierno del Estado de Tabasco, bajo la supervisión de la Secretaría de Gobierno.

Las leyes, decretos y demás disposiciones superiores son obligatorios por el hecho al ser publicados en este Periódico.

**Para cualquier aclaración acerca de los documentos publicados en el mismo, favor de dirigirse a la Dirección de Servicios Legales, ubicada en la calle José Narciso Rovirosa #359, primer piso, esquina con Nicolás Bravo, Colonia Centro al teléfono (993) 338 3000 Extensión (1018) correo oficial: [periodico\\_oficial@tabasco.gob.mx](mailto:periodico_oficial@tabasco.gob.mx) de Villahermosa, Tabasco.**

Cadena Original:| 00001000000705364139 |

Firma Electrónica: V4fkP7igTG1HKElrq8KP11m1rrb1vSQjXg2CSH1sMOwAQ5uCHCXirgT8/vZFPaRe7hcD6Sz11/fZ9bzAOvdnEvL9JQKy4bYBFGam9xGY0dOkTiDqYs32teiLXuEye2ouJRuFwPEwe5GfivrlrokPSVcy48JEmMEUnpw3Epoji7O/NBLi5vuFFCq8n0zXF34EDuk/+Usfk6NxxljHlvfDMGS+6uonPsmfbbziZwgDjcK5bk9w4EkJXDNajawzobgvDanbv3MR07xGpm2aDgBvws7rA/mrhU/ol44XB0HtGd9mRrKq7q7FHlvYRvvlkdHo8q2/z7mtdNWza+PXaBg==